



Primera reunión del Programa de Remesas

Remesas y Acceso a Servicios Financieros Caso FEDECACES-El Salvador



Convocado por: BANCO INTERAMERICANO DE DESARROLLO
FONDO MULTILATERAL DE INVERSIONES

1 y 2 de Octubre, 2007

Hotel Radisson

San Salvador, El Salvador



Sistema
Cooperativo
Financiero
FEDECACES

Héctor Córdova
Gerente Corporativo

¿ Qué es FEDECACES ?

- **Es una Federación de Asociaciones Cooperativas de Ahorro y Crédito**
- **Entidad Cooperativa de Segundo Piso**
- **Fundada el 11 de junio de 1966.**
- **32 cooperativas afiliadas**
- **55 ventanillas a nivel nacional**
- **Cobertura en 14 departamentos del país**
- **95,000 usuarios**



EVOLUCIÓN DE FEDECACES

ETAPA I: 1966-1980
PROGRAMA CREDITICIO

ETAPA II: 1980-1992
DESARROLLO DEL AHORRO Y CREDITO

ETAPA III: 1992-2000
SISTEMA COOPERATIVO FINANCIERO (SCFF)

ETAPA IV: 2000-2010
SCFF EN UN CONTEXTO DE REGULACIÓN



Convenio de Cooperación Técnica no Reembolsable ATN/ME-7886-ES

“Programa de Fortalecimiento de Servicios
Financieros y de Remesas Familiares para
Poblaciones de Menor Ingreso”



Componentes del Programa

Uno: Fortalecimiento de los servicios de remesas familiares y de su vinculación con otros servicios financieros.

Dos: Adecuación a la Normativa para Instituciones Financieras no Bancarias.

Tres: Modernización de Procedimientos y Sistemas.

Cuatro: Capacitación

El objetivo general del Programa

Promover el mejor acceso a Servicios Financieros adecuados para grupos económicos de Menores Ingresos



COBERTURA A NIVEL NACIONAL



Ventanillas por Departamento

- Santa Ana 9
- Ciudad Arce 1
- Ahuachapán 1
- Sonsonate 1
- La Libertad 3
- Chalatenango 4
- San Salvador 9
- Cuscatlán 2
- Cabañas 1
- La Paz 1
- San Vicente 3
- Usulután 1
- San Miguel 6
- Morazán 2
- La Unión 2

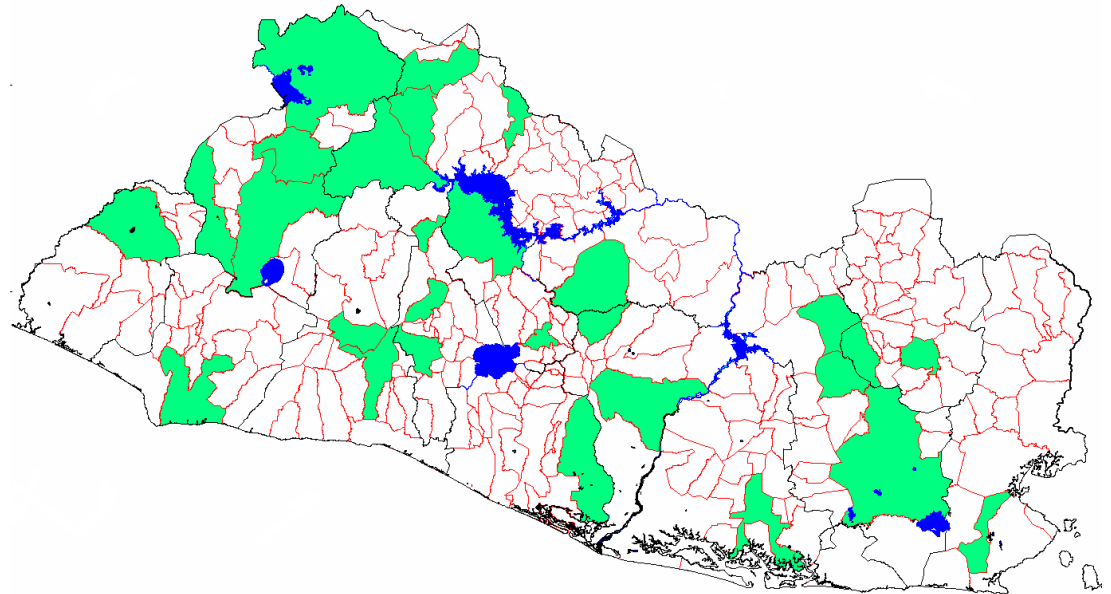

TRANSFERENCIA DE REMESAS FAMILIARES

- **Contexto del servicio: INCLUSIÓN FINANCIERA**
- **Iniciativa desde 1992**
- **Despegue en 1998**
- **46 Ventanillas de 24 Cooperativas**
- **14 departamentos del país**
- **11 compañías en el exterior**



REMESAS FAMILIARES (1998 - 6/2007) NÚMERO DE OPERACIONES

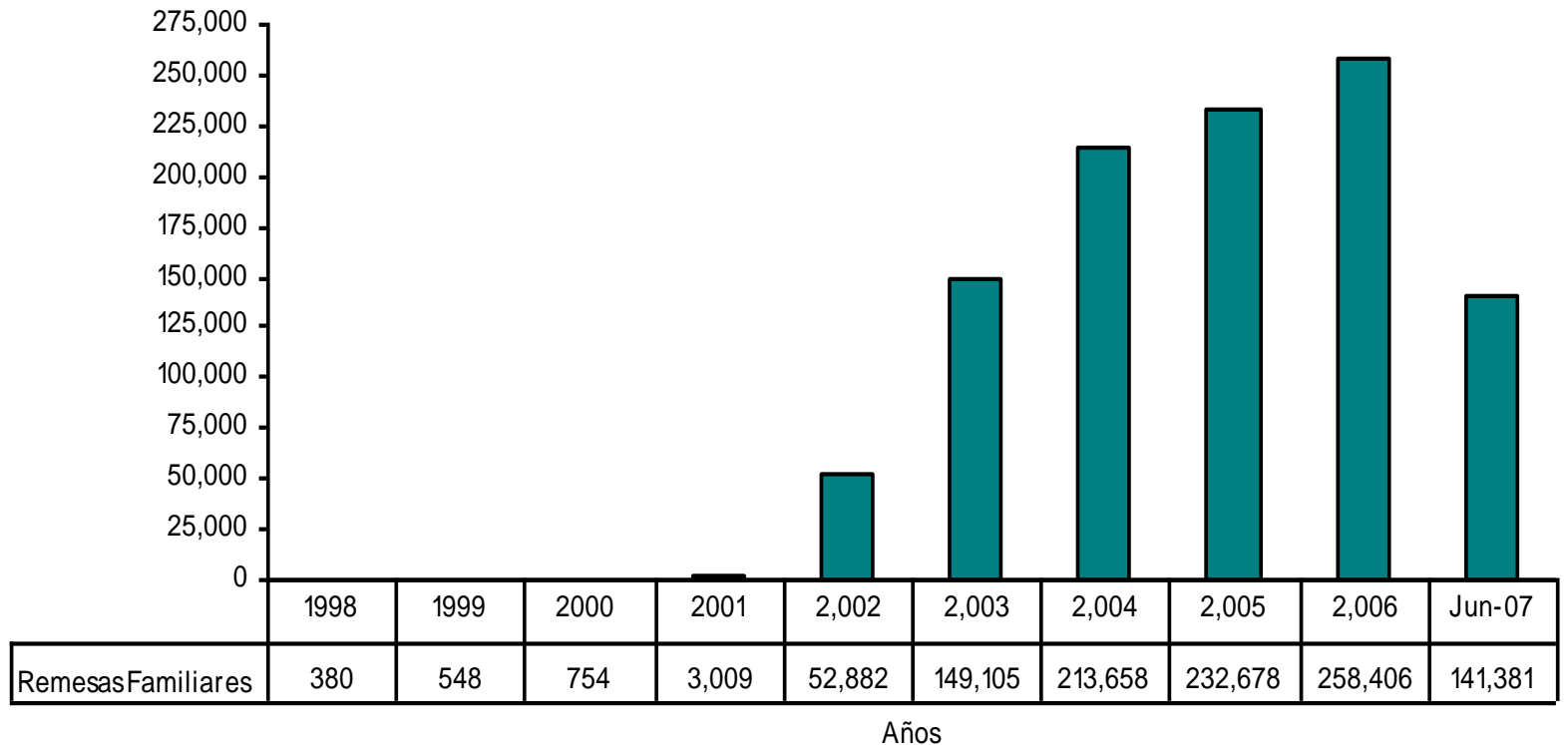

REMESAS FAMILIARES

(1998 - 6/2007)

MONTOS TRANSFERIDOS EN MILES DE DOLARES

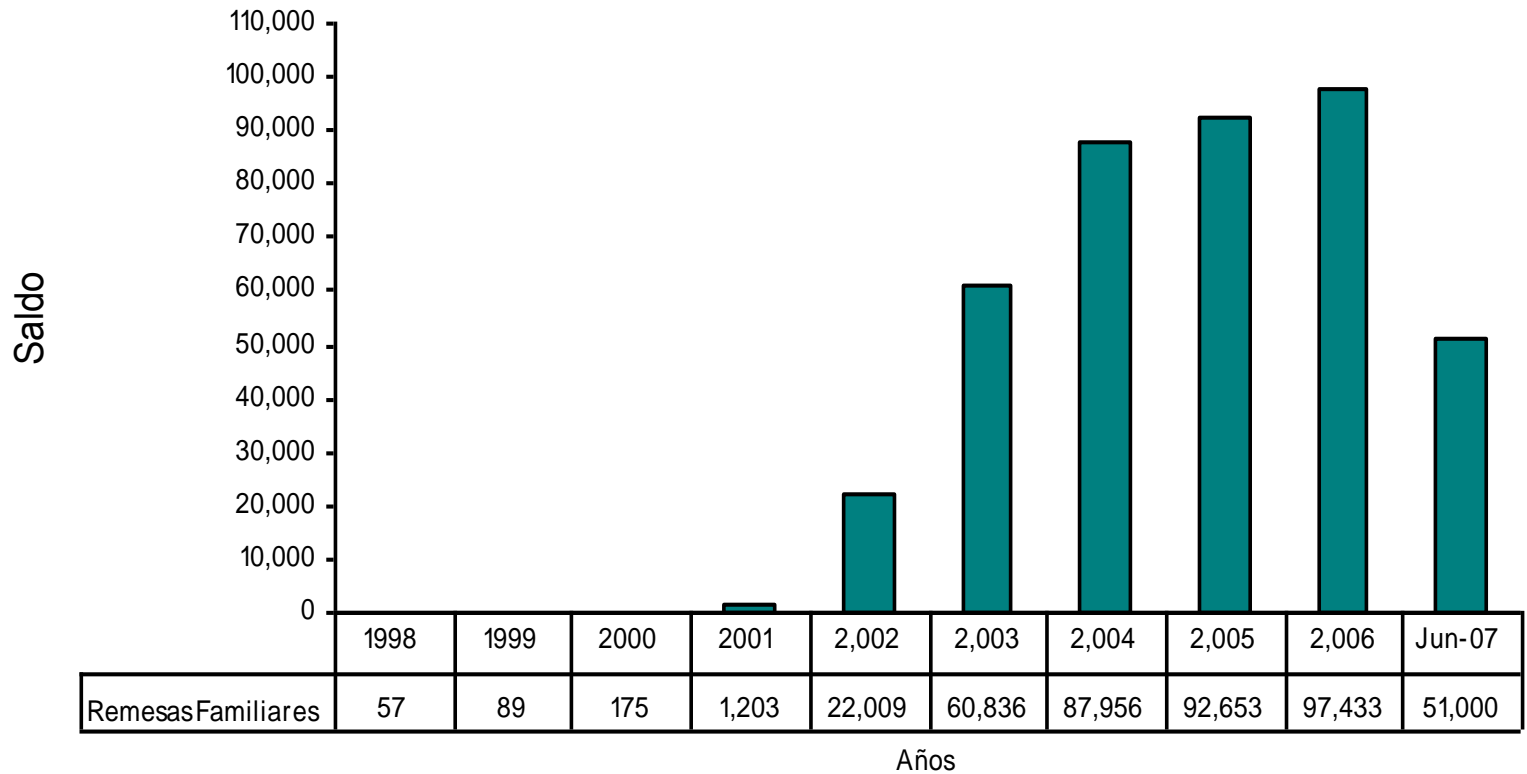

Indicadores

>27.5% Crecimiento de Activos

A junio 2007 son 27 las Cooperativas que cumplen con el indicador meta establecido.

>45% Crecimiento de Depósitos

A Diciembre de 2005, 17 Cooperativas ya cumplían con el indicador mayor a 45%. A la fecha 24 Cooperativas cumplen la meta.

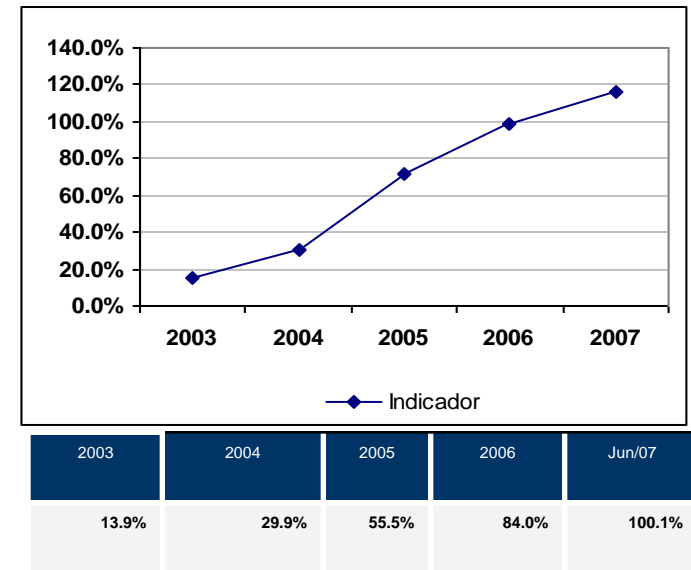
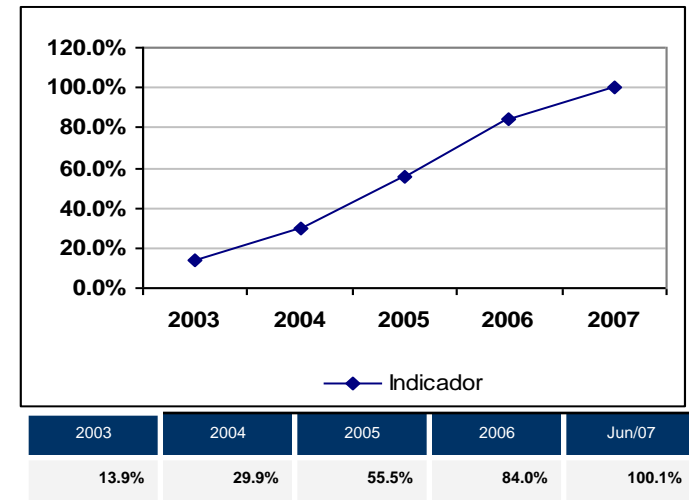

Indicadores

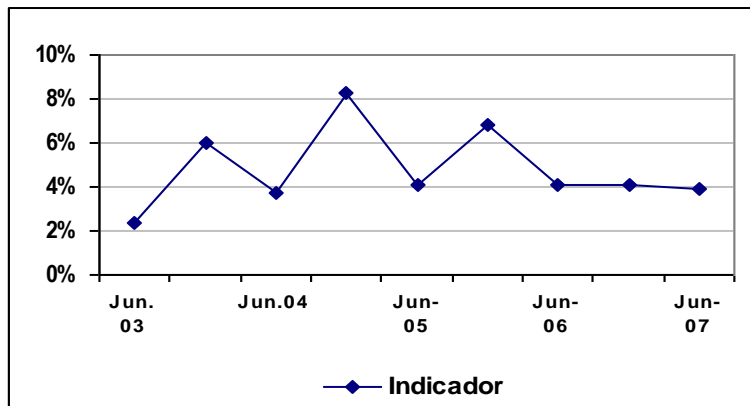

Gastos Administrativos/Activos Productivos (Acumulados Cooperativas) <6%

- A enero-junio/07 reportó el 3.9%. A la fecha 21 Cooperativas cumplen la meta.

Dic.03	Dic.04	Dic.05	Dic.06	Jun.07
6.0%	8.3%	6.8%	4.1%	3.9%

Número de socios nuevos incorporados >40,000

Concepto	2002	2003	2004	2005	2006	2007
Membresía Reportada	60,009	69,996	78,597	83,645	91,994	95,284
Variación por período ¹¹		9,987	8,601	5,048	8,349	3,290
Indicador (incremento por período)		16.6%	12.3%	6.4%	9.9%	3.5%

- Al 30 de Junio de 2007 (base 2002) es de 31,704 asociados; representando un incremento de 58.7%; 79.2% de la meta.

INVERSIÓN DEL PROGRAMA

Junio de 2007

- **BID US\$1,365,613.87**
- **91% del total de US\$1,5 MM**

- **Pagado y justificado US\$1,217,537.87**
- **81.1% del total de Contribución BID/FOMIN.**

- **FEDECACES: Inversión Corporativa y de sus Cooperativas miembros**
- **A la fecha US\$1,509,518.31**
- **188% de aportes.**



ESTUDIO DE CASOS:

INCLUSIÓN FINANCIERA DE USUARIOS DE REMESAS ASOCIADOS A COOPERATIVAS DE AHORRO Y CREDITO DEL SISTEMA COOPERATIVO FINANCIERO *FEDECACES*



UBICACIÓN POR PAÍS DE LOS REMITENTES

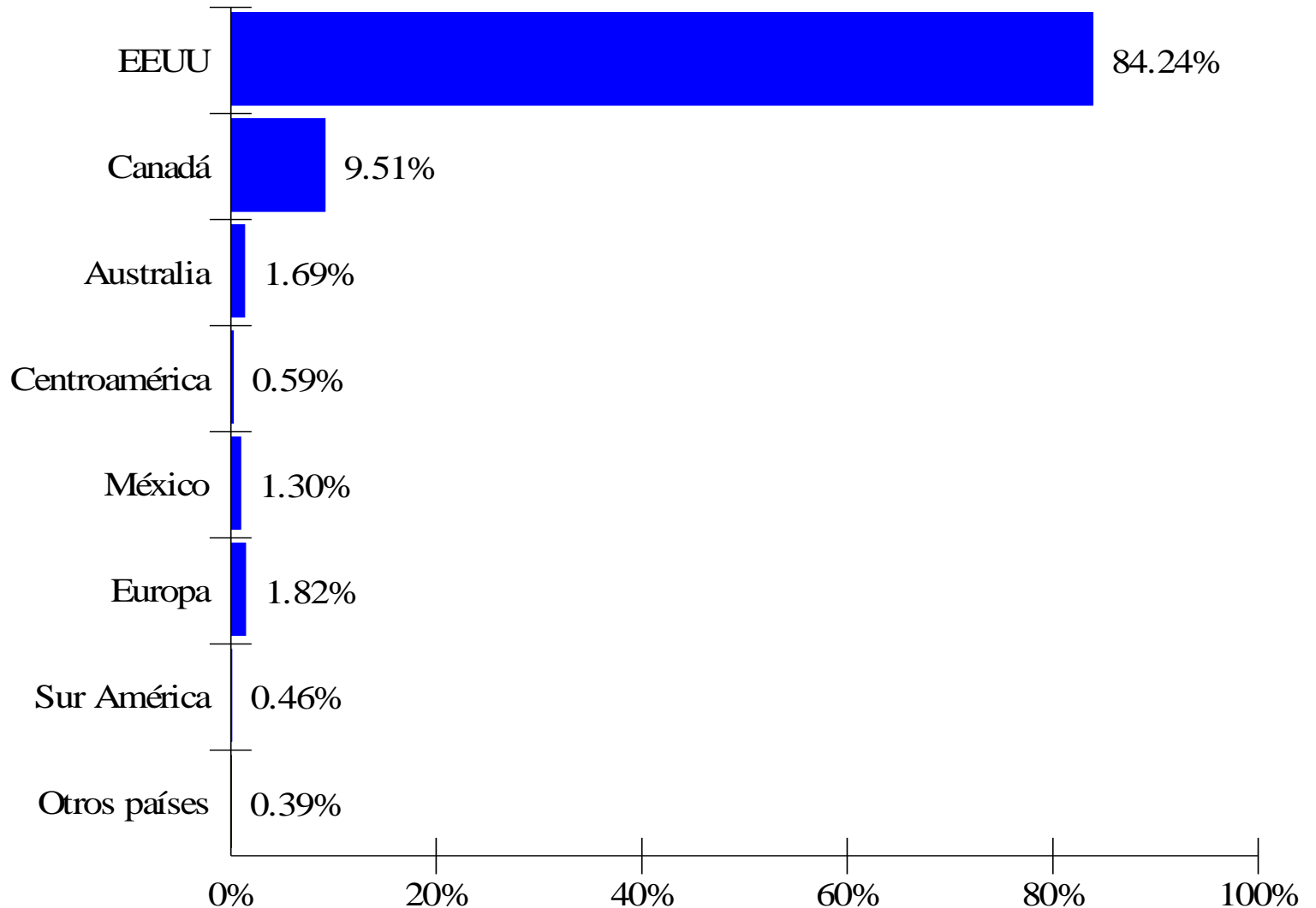

CIUDAD DE RESIDENCIA DE LOS REMITENTES

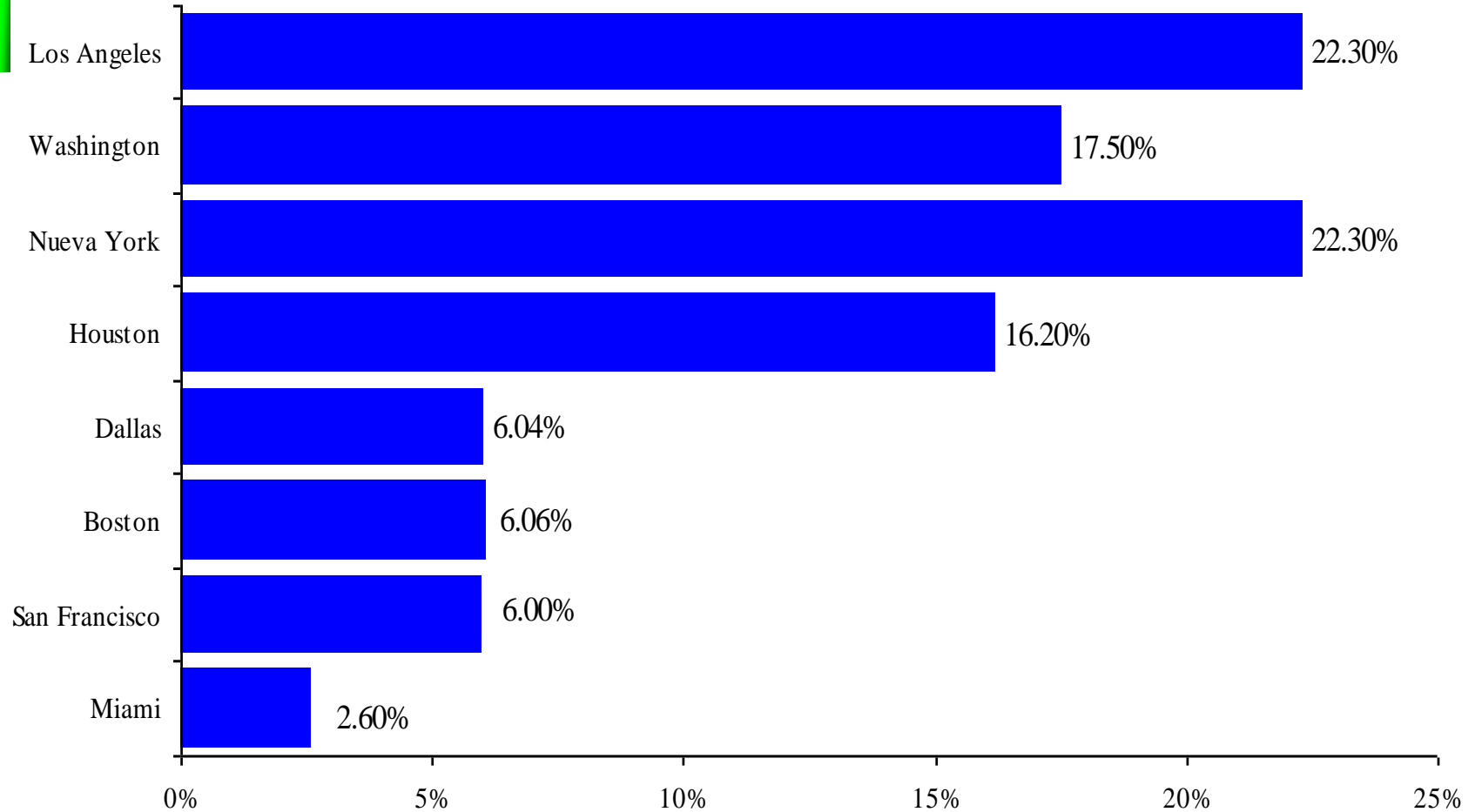





Sistema
Cooperativo
Financiero
FEDECACES

Héctor Córdova
Gerente Corporativo





Sistema
Cooperativo
Financiero
FEDECACES

Héctor Córdova
Gerente Corporativo

PARENTESCO DE LOS REMITENTES

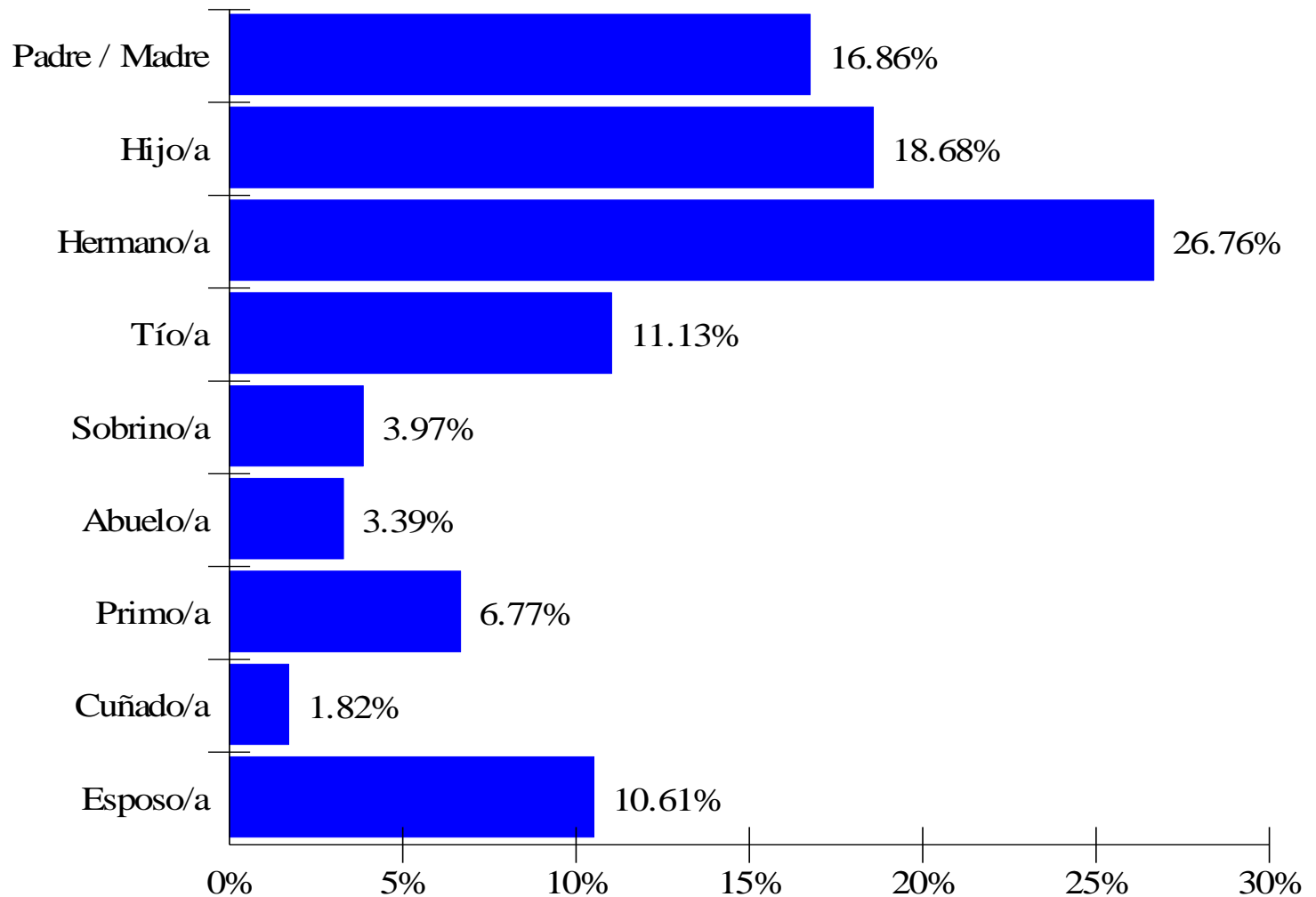

FRECUENCIA DE LAS TRANSFERENCIAS

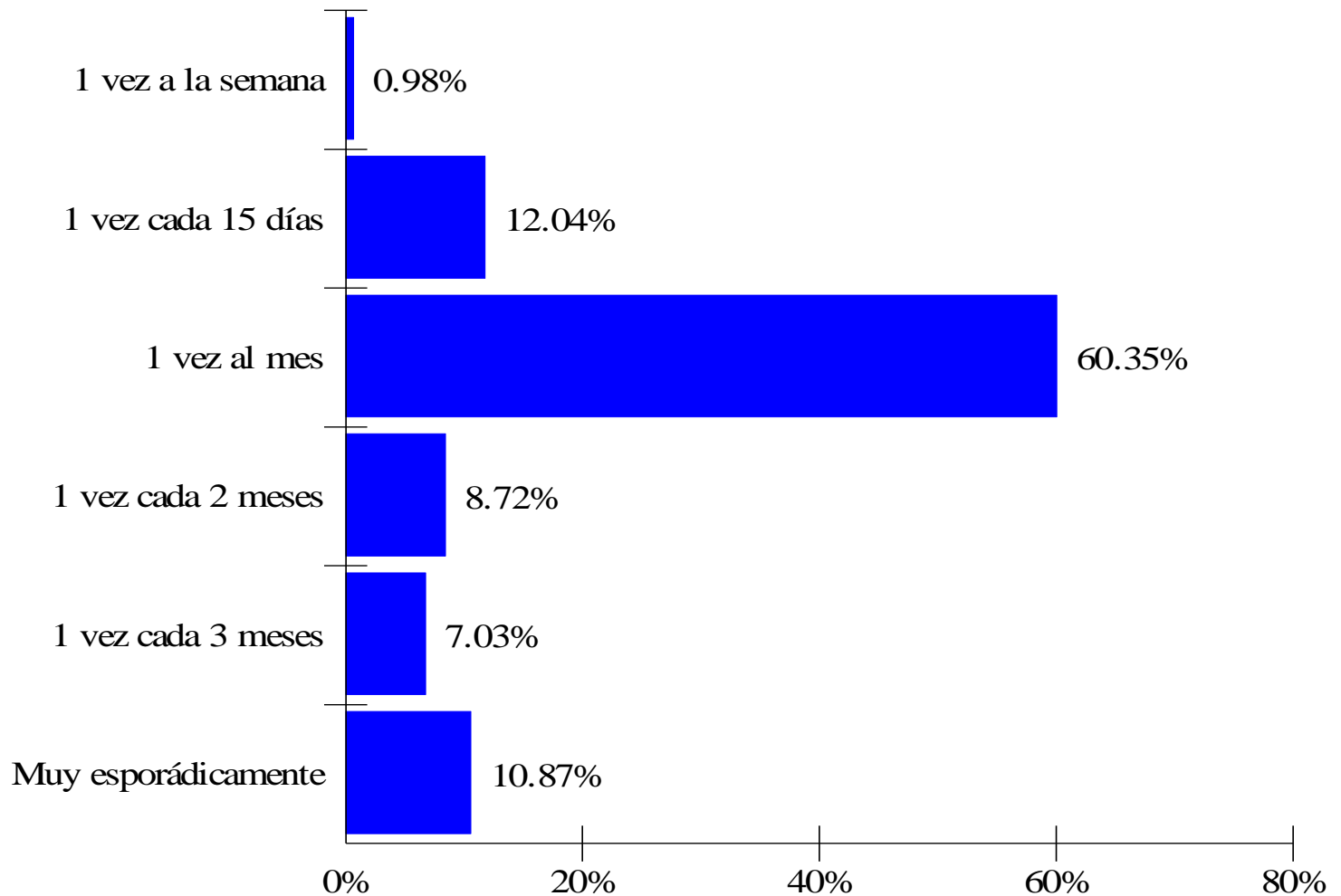

MONTOS DE LAS TRANSFERENCIAS

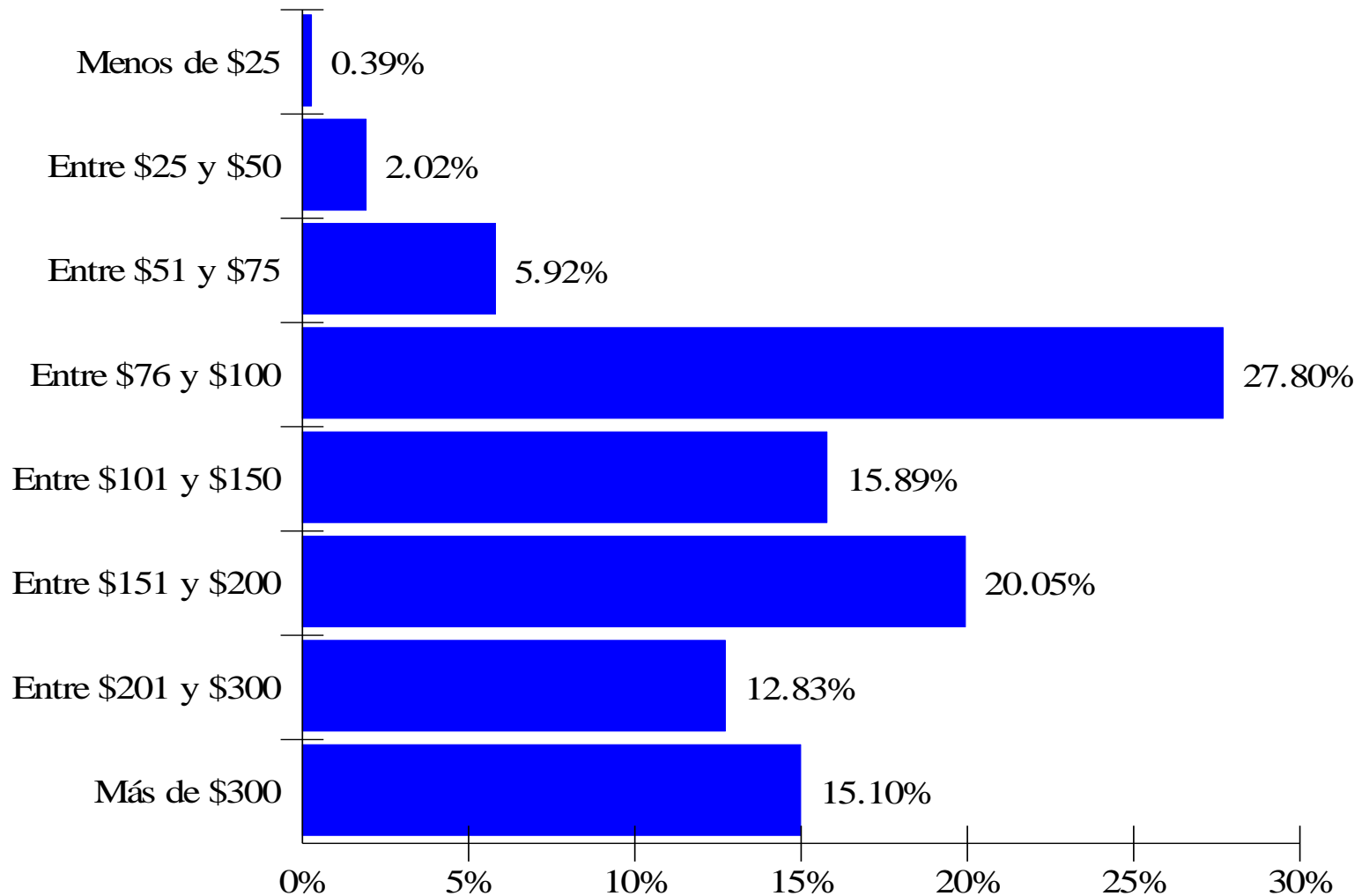

DESTINO DE LAS TRANSFERENCIAS

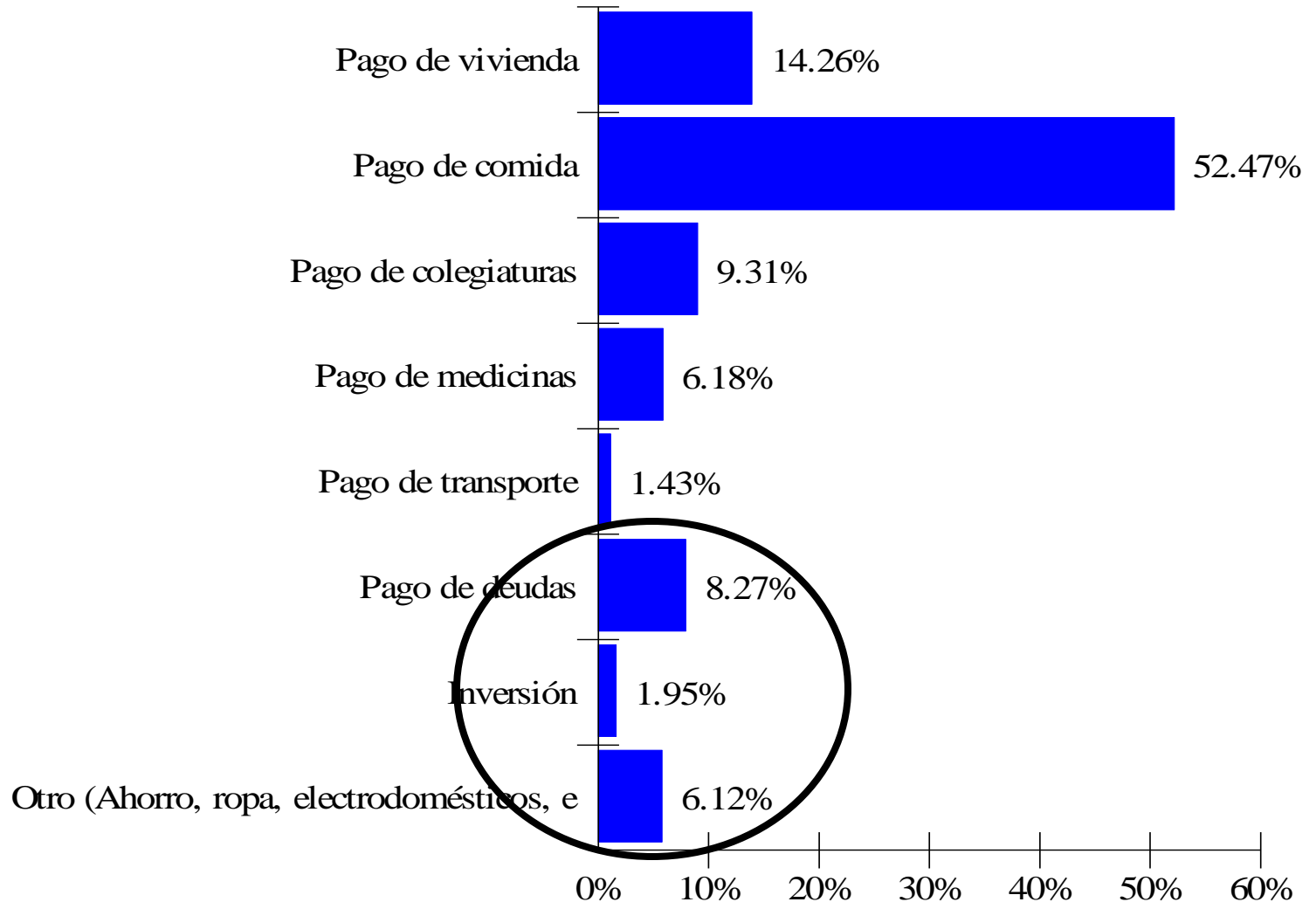

TESIS:

**LAS COOPERATIVAS DE AHORRO Y CRÉDITO
DEL SISTEMA COOPERATIVO FINANCIERO FEDECACES
SON INSTRUMENTOS EFICACES
DE INCLUSIÓN FINANCIERA Y
ORIENTACIÓN DE REMESAS A LA DINÁMICA ECONÓMICA**



COOPERATIVA CON UBICACIÓN RURAL

TRANSFERENCIAS # 27,350

19.34%

\$11,468,375.93

22.45%

USUARIOS DE REMESAS QUE SE HAN ASOCIADO Y USO DE LOS SERVICIOS DE LA COOPERATIVA DE AHORRO Y CRÉDITO AL 30-06-07.

	APORTACIONES		DEPOSITOS		CREDITOS	
	No.	VALOR	No.	VALOR	No.	VALOR
CIUDAD BARRIOS	495	\$ 69,942	513	\$ 1,943,557	66	\$ 264,140
CHAPELTIQUE	78	\$ 20,795	37	\$ 36,416	15	\$ 51,819
GUATAJIAGUA	283	\$ 65,091	106	\$ 99,157	83	\$ 215,176
TOTALES	856	\$ 155,828	656	\$ 2,079,130	164	\$ 531,135
PARTICIPACION	34.3%	50.4%	44.7%	81.5%	17.7%	16.48%
ASOCIADOS Y SALDOS TOTALES	2492	\$ 309,080	1469	\$ 2,552,066	925	\$ 3,222,822



COOPERATIVA CON UBICACIÓN SEMI-RURAL

TRANSFERENCIAS # 12,776

9.04%

\$5,206,451.79

10.19%

**USUARIOS DE REMESAS QUE SE HAN ASOCIADO Y
USO DE LOS SERVICIOS DE LA COOPERATIVA DE AHORRO Y CRÉDITO AL 30-06-07.**

	<i>APORTACIONES</i>		<i>DEPOSITOS</i>		<i>CREDITOS</i>	
	No.	VALOR	No.	VALOR	No.	VALOR
NUEVA CONCEPCION	48	12,206.00	73	150,064.00	10	29,391.00
LA PALMA	192	20,554.00	169	657,434.00	23	92,998.00
DULCE NOMBRE DE MARIA	290	31,007.00	453	755,489.00	19	73,480.00
APOPA	91	16,331.00	91	96,032.00	22	80,749.00
TOTALES	621	80,098.00	786	1,659,019.00	74	276,618.00
PARTICIPACION	9.90%	9.87%	8.63%	16.00%	2.91%	2.63%
ASOCIADOS Y CARTERAS TOTALES	6270	811,373	9,109	10,369,747	2,542	10,531,204



CONDICIONES BÁSICAS PARA LA INCLUSIÓN FINANCIERA DE SECTORES RURALES Y URBANOS RECEPTORES Y NO RECEPTORES DE REMESAS





INTEGRACIÓN INSTITUCIONAL Y MONITOREO FINANCIERO



BALANCE GENERAL
30 COOPERATIVAS 1996-2006
(MILLONES DE DÓLARES)

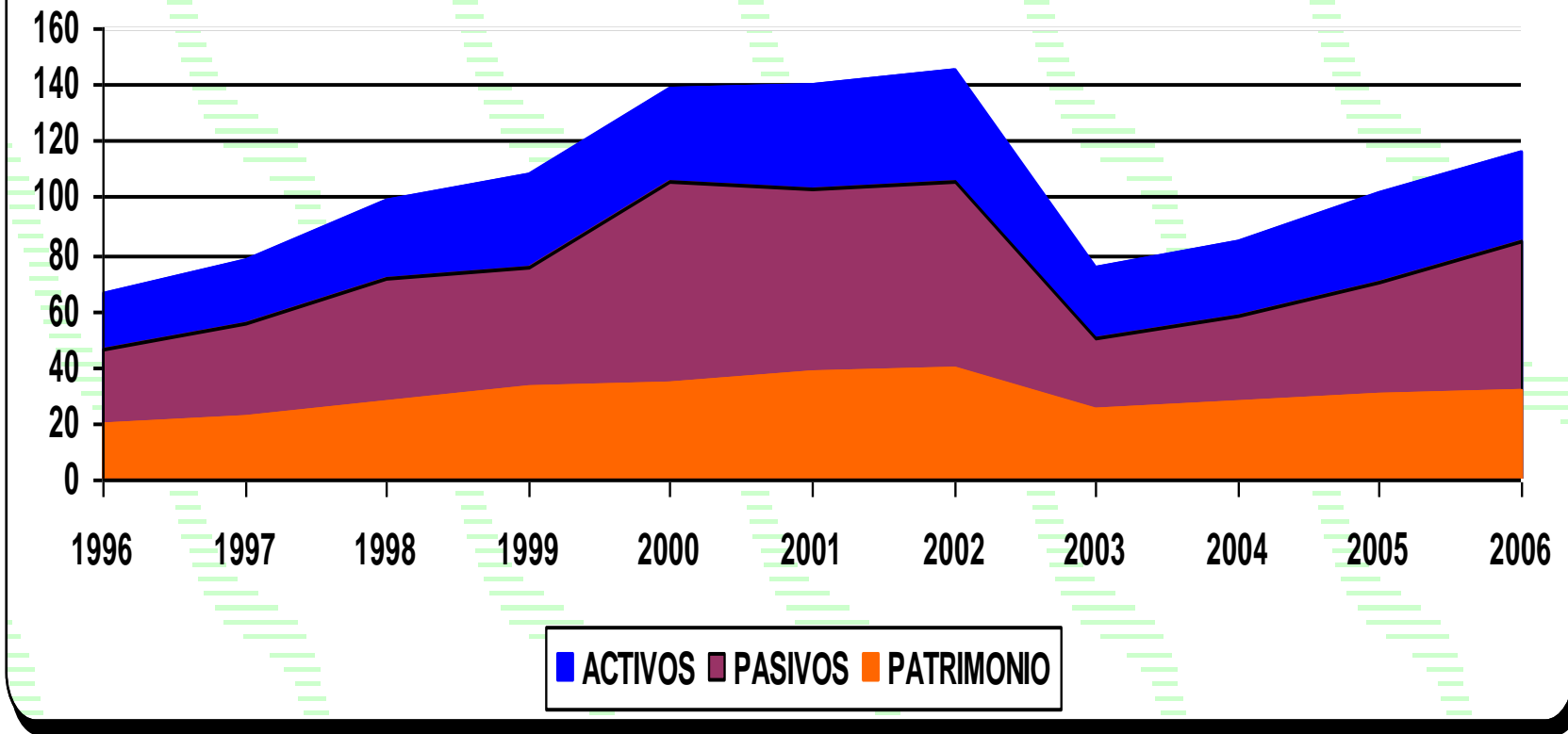

Sistema
Cooperativo
Financiero
FEDECACES

Héctor Córdova
Gerente Corporativo

CARTERA DE PRESTAMOS Y ACTIVOS TOTALES CONSOLIDADO DE 30 COOPERATIVAS 1996-2006

(MILLONES DE DÓLARES)



FONDEO DE PASIVOS 1996-2006

CONSOLIDADO DE 30 COOPERATIVAS

(MILLONES DE DÓLARES)

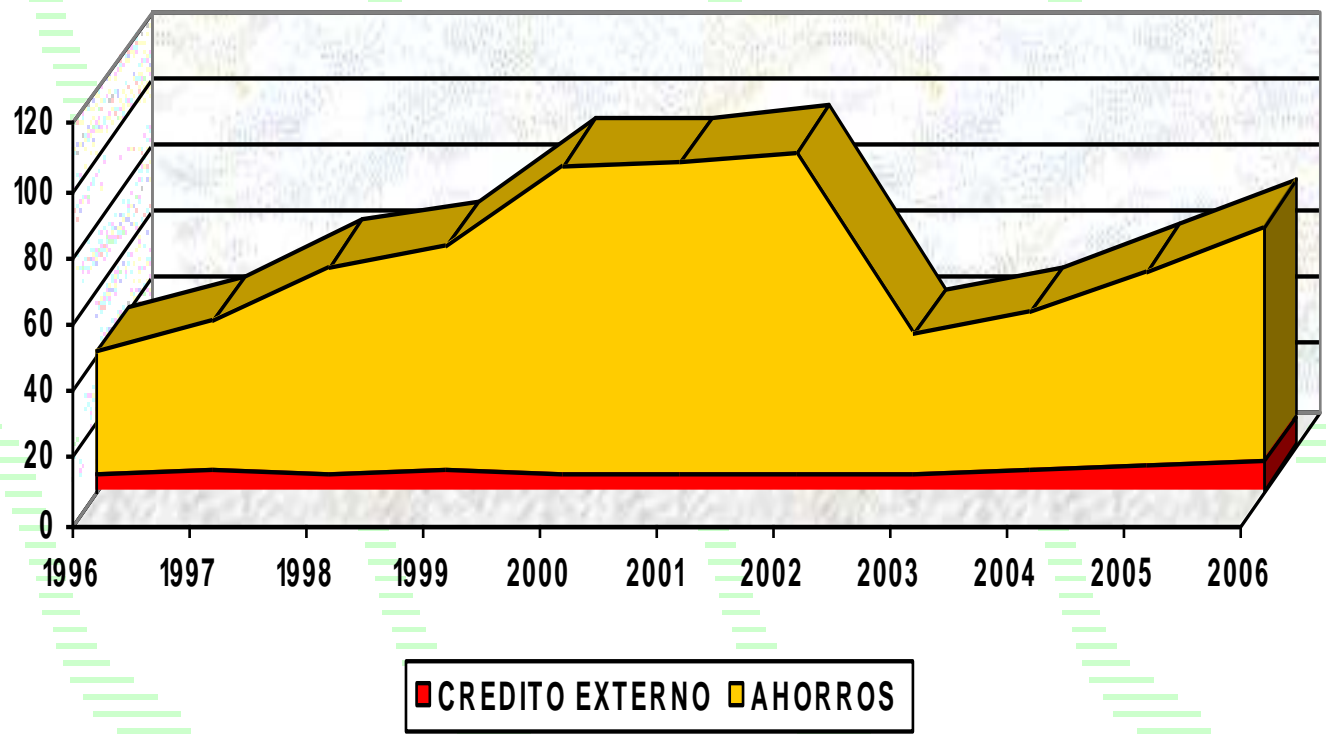

INFORME OPERATIVO

ESTRUCTURA DE PATRIMONIO 1996-2006 CONSOLIDADO DE 30 COOPERATIVAS (MILLONES DE DÓLARES)

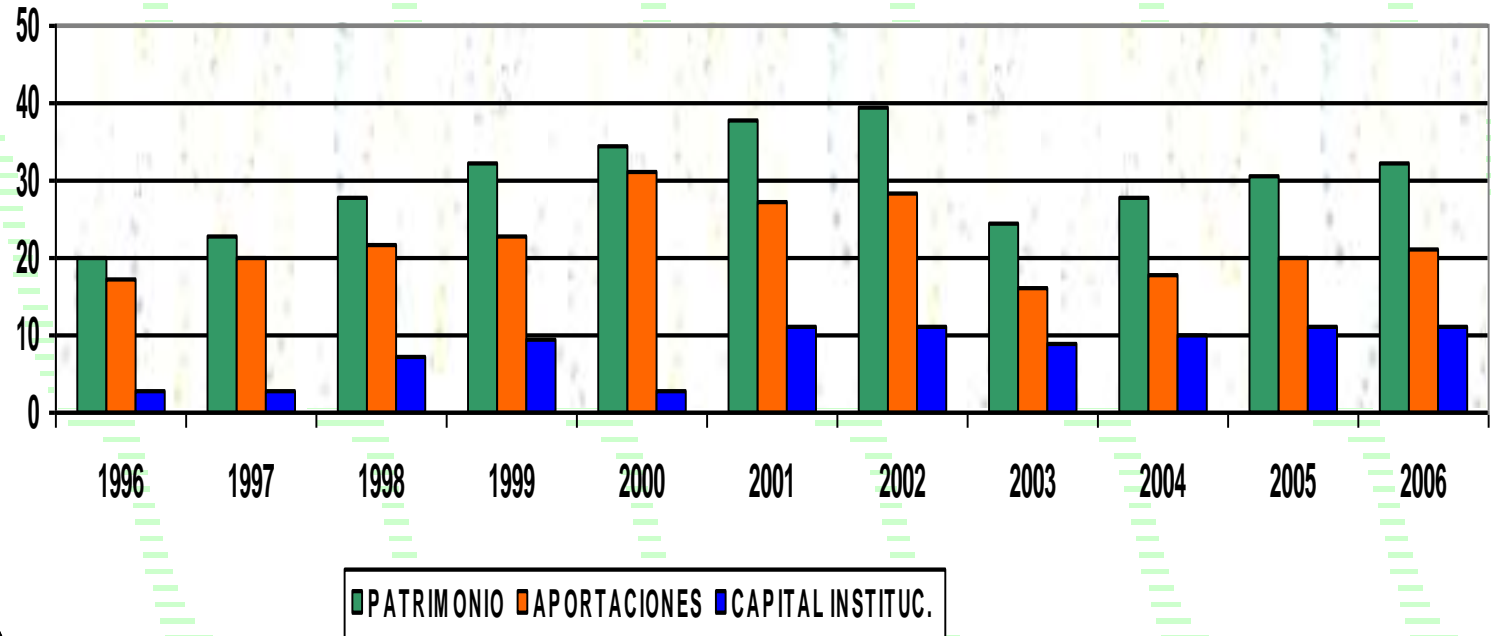

CLARIDAD DE OBJETIVOS

INTEGRACIÓN DEL SCFF EN EL SISTEMA FINANCIERO SALVADOREÑO

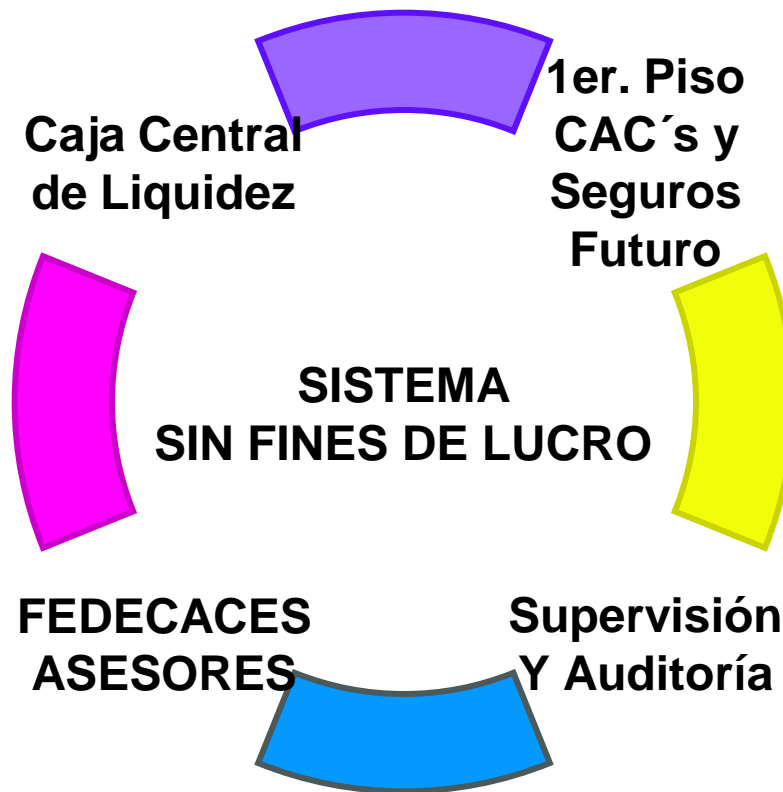

S C F F: SOPORTE INSTITUCIONAL

CORPORACIÓN FEDECACES 1992 - 2010

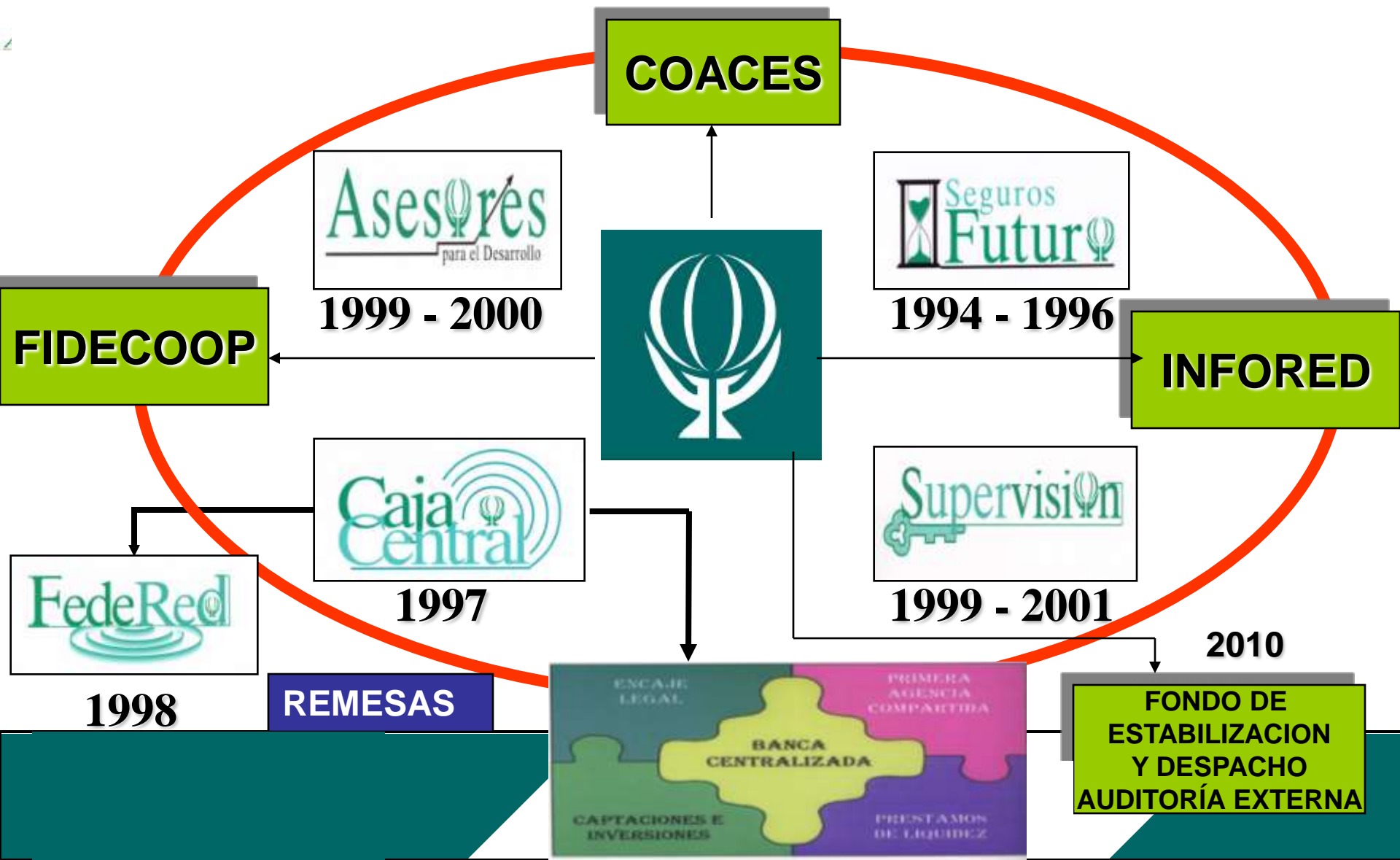

EXPECTATIVAS

- **Estudio a fondo del modelo**
- **Continuidad del BID/FOMIN en el desarrollo del modelo**
- **Involucramiento Estatal en la vulnerabilidad de la población y la institucionalidad**
- **Normativa adecuada a la naturaleza institucional**





MUCHAS GRACIAS



Sistema
Cooperativo
Financiero
FEDECACES

Héctor Córdova
Gerente Corporativo